Animair Duct

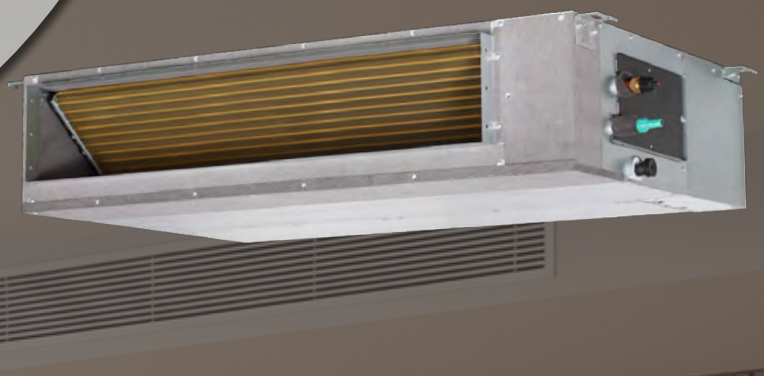

A++

-25 °C

Vedlikeholdsvarme

Goldenfin
Øker prestasjon og levetid

NORDISK MODELL

Diskré og effektiv varme- og kjøleløsning for næringsbygg

- Installasjon kan skjules i kanal - kun rister er synlige
- Jevn varmefordeling i store og komplekse lokaler
- Stillegående drift og høy komfort
- Perfekt for kontor, butikk, hotell og næringsbygg

Fleksibel montering - kan plasseres skjult i kanal eller monters fritt i tak

Med Animair Duct får du en fleksibel løsning som kan tilpasses mange ulike nærings-bygg. Den kan plasseres skjult i kanalsystemet eller monteres synlig i tak der dette er mest hensiktsmessig. Den slanke utformingen gjør installasjonen plassbesparende og effektiv.

Animair Duct er optimalisert for nordisk klima og er konstruert for driftssikker ytelse også i kalde perioder. Med vedlikeholdsvarme ivaretas byggets grunnleggende temperatur når lokalene står tomme eller brukes sporadisk.
Varmepumpen leveres i tre effektstørrelser for enkel tilpasning til ulike bygg og behov.

Kinnan BUSINESS SOLUTIONS

Kinnan har over 30 års erfaring med leveranse av klimaløsninger til proffmarkedet og er i dag en av de største distributørene i norden.

Bekymringsfri investering med nordisk varmepumpe

Animair varmepumper er spesialutviklet for nordiske forhold, med robuste komponenter og intelligent programvare som sikrer stabil drift i krevende klima. Varmekabel og varmebelte på kompressoren i utedelen motvirker isdannelse og bidrar til høy effektivitet og lang levetid. Vedlikeholdsvarme holder en jevn temperatur når anlegget står ubrukt, reduserer slitasje og beskytter systemet gjennom hele vinteren. Animair Duct er en lønnsom og bekymringsfri investering for bedriften.

SCAN FOR TEKNISK SPESIFIKASJON

Vedlikeholdsvarme 8°C / 12°C

Luft mengde 2400 m3/h (maks)

SCOP på 4

Utvalgte tekniske spesifikasjoner:

Beskrivelse	Drifts- og kapsitetsegenskaper	Måleenhet	IDU-SDU50SN1	IDU-SDU100SN1	IDU-SDU140SN1
Kjølekapasitet	Min - maks	kW	2,9 - 6,3	2,7 - 14,2	4,1 - 16,9
Varmekapasitet	Min - maks	kW	2,4 - 8,9	2,8 - 11,4	4,4 - 22,8
Varmekapasitet	-7 / -15	kW	8,4 / 6,2	11,1 / 10,1	16,6 / 13,1
Maks strømtrekk / Anbefalt sikring		Amper	2950 / 16	5000 / 25	6900 / 32
Rørdimensjon	Væske / Gass	tommer	1/4 x 1/2	3/8 x 5/8	3/8 x 5/8
Kuldemedie / Fyllemengde	R32	gram	1150	2400	2900
Rørlengde	min / maks	meter	5 - 30	5 - 75	5 - 75
Dimensjon innedel	B x D x H	millimeter	880x674x210	1360x774x249	1200x874x300
Dimensjon utedel (ODU-S140SN2)	B x D x H	millimeter	805x330x554	946x410x810	980x415x975

*Ta kontakt for 400V - send oss en e-post på post@kinnan.no eller ring oss på +47 406 98 200

*Oppgitte ytelsesdata er basert på Kinnans egne tester gjennomført i kjølekammer i Sverige. Verdiene representerer målte resultater under standardiserte testforhold og kan variere noe i praksis.

5 års Sigma Garanti

Med en Animair Duct varmepumpe får du 5 års Sigma Garanti inkludert i prisen. Garantien er en forlengelse av reklamasjonsrett i henhold til norsk kjøpslov, som gir deg en større trygghet. For Animair produkter solgt til bedrifter/virksomheter tilbyr Kinnan hele 3 års Garanti og dessuten delegaranti år 4 og 5.

5 ÅR SIGMA GARANTI

*Scann for vilkår på Sigma-garanti

* Vi tar forbehold om eventuelle trykkfeil og endringer.

KINNAN BUSINESS SOLUTIONS

E-post: post@kinnan.no
Tlf: +47 406 98 200
www.kinnan.no